

2021

2022

I.	4
II.	« »	6
III.	9
IV.	: , ,	9
V.	11
VI.	12
	12
	13
	14
	15
	17
	18
	20
	« » 2021 ...	22
	23
	24
VII.	25
VIII.	28
IX.	28
X.	29
XI.	30
XII.	33
XIII.	35
IV.	()	36
XV.	36
XVI.	37
XVII.	38
XVIII.	40

XIX.				2021 ,	41
XX.				...	41
XXI.				44
XXII.				47
XXIII.				56
XXIV.				56
XXV.				57
XXVI.				58
XXVII.	1			/ 2021	59
XXVIII.	2			2021	59
XXIX.	3			2021 « »	74
XXX.	4			,	74
XXXI.	5 –				85

I.

14	2020 .
20	<p>() « »</p> <p>».</p> <p>1 2021 .</p>
	<p>« »</p> <p>1 2021 .</p>
5	<p>«Fitch Ratings»</p> <p>« »</p> <p>(B+) .</p> <p>« »</p> <p>5-</p> <p>130 .</p>
21	<p>»</p> <p>»</p> <p>«</p>
3	<p>« »</p> <p>SAP</p> <p>«SAP Quality Awards 2021».</p> <p>«</p> <p>».</p>

	« »	2020 .	SAP
7	43/1	7	2021
		«	(« »)».
	« »	»	«
		»,	«
		,	.
		.	.
	« »	.	4-
		.	.

II.

« »

!

« » 2021 .
2021

« »

.

, 1 2021 « »

,

« ».

« » :

;

,

,

,

.

.

,

,

2021

COVID-19.

,

,

,

.

,

.

,

2021

« »

« »

-4060,
1 32 .

« »

«

», «

»

«

»

.

,

42 .

,

2021
700 .
,

2,820 / .

2021

« »
« »

« ».

« »

;

,

..

«Fitch Ratings»

(B+)

« »

5-

«Fitch Ratings»

2022

« » « »;

2 32 « »;

», « » « -1»

2

110-

« -1»,

" -2".
2022

2021

« »

.

,

« »

« »

III.

« » : ;
 - ;
 - ;
 - ;
 - ;
 - ;
 - ;
 - ;

2021

« », « » 2020 ;
 2021 .

2021

19
 82 .

IV.

: , , 1 2021

« »

(19/1 (28) 2021)

« »

« »

V.

2021 « »
:

1	2	3	4	(.) 5
1		. *	1 447 282	238 966
1.1		. *	1 360 106	182 873
1.2		. *	-	41 468
1.3		. *	87 176	14 626
2	, - ,	. *	2 961 775	398 348
	:			
2.1	-	. *	1 363 318	292 310
2.2	-	. *	228 772	8 605
2.3	-	. *	1 369 685	97 433
3	;	.	609.32	1,251.10
		.	217.34	212.49
3.1		.	238.95	496.54
3.1.1	« - » (110001665)	.	238.95	496.54
3.2	« » (110001666)	.	370.37	754.56
3.3	(110004916)	.	70.77	198.12
3.4	(.) , (110001295)	.	146.57	14.36

VI.

2021

	2020	2021	%
	*		
	124 521	181 928	46
	20 969	23 884	14
	(18 369)	(17 476)	(5)
	(59 202)	(59 529)	1
	(15 135)	(16 055)	6
	(5 080)	(8 016)	58
	4 801	319	(93)
	(19 398)	(20 787)	7
	33 107	84 268	154
	543	718	32
	(11 430)	(13 418)	17
()/Доход	(424)	87	(121)
	21 796	71 655	229
Расход по	-	-	-
	21 796	71 655	229
()/	(94 742)	(15 804)	(83)
()/	52	18	(65)
	-	-	-
()/	52	18	(65)
	(72 894)	55 869	177
	(0.00065)	0.00050	177

*

(5)

01 2021

) . . 01 2021

« »

()

, ().
 2021 181 928
 , 2020 ,
 , 57 407

	2020	2021	%
	305 115	332 576	9
	60 932	57 356	(6)
	366 047	389 932	7
	122 029	177 898	46
	12 150	33 390	175
	1 179	1 410	20
	2 236	2 407	8
	220	135	(39)
	1 211	921	(24)
	845	991	17
	17 841	39 254	120
	45 265	28 894	(36)
	137 777	97 319	(19)
	20 375	1 794	(91)
	7 060	9 316	32
	157	160	2
	116	134	16
	13 295	968	(93)
	811	932	15
	1 154	1 445	25
	–	17,399	100
	63	61	(3)
	104	95	(8)
	–	14,263	100
	226 177	172 780	(24)
	366 047	389 932	7

27 461 ,
 3 576
 01 2021
 ()
 2021
 « » 389 932 . 23 885 . ,
 2021
 27 461 .
 332 576 . , 3 576 .
 57 356 .

	31.12.2020	31.12.2021
	0.01	0.01
	0.24	0.30
	0.27	0.33

31 2021 0.30.
 /). (0.27 0.33.

	31.12.2020	31.12.2021
	(13.3%)	21.5%
(ROE)	(59.8%)	31.4%
(ROA)*	(19.9%)	15.0%

* « » 31 » .

72 894 . 2021 55 869 . 2020 01
2021 ,

	31.12.2020	31.12.2021
	0.33	0.46
	2.00	1.19

2021) 0,48. (

1,19 (1,19)

EY LLC
2021 .

2021

:

	2020	2021	%
, *	2 635	1 360 *	(48)
- , *	-	-	-
() , *	2 635	2 820	7
- , *	(158)	(87)	(45)
, *	2 477	2 733	10
%	6.01%	3.09%	(49)

* , 01 2021 « »

6 2021 .

« » 2020-2021 . 49%.

51 25 2021 « »
 4- 4- 28 31 .

(.)

1	2	2020 3	2021			
			4	5	(+/-) 6	% 7
1		156 154	208 900	92 406	-116 494	-56%
2		22 368	38 480	17 882	-20 598	-54%
3		219 145	376 067	177 283	-198 784	-53%
4		7 428	9 868	4 739	-5 129	-52%
		405 096	633 315	292 310	-341 005	-54%

2021 . 341 005 .
 2021 , 01 2021
 « »

2020 – 2021 .

(*)

1	2	2020 3	2021 ()			
			4	5	(+/-) 6	% 7
1		499.24	521.84	529.4	7.57	1.5%
2		68.96	75.82	74.34	(1.48)	(2%)
3		657.64	738.45	733.27	(5.17)	(0.7%)

4		22.15	23.93	26.31	2.38	9.9%
		1247.99	1360.03	1363.32	3.29	0.2%
5		-	-	-	-	-
		1247.99	1360.03	1363.32	3.29	0.2%

, 01 2021

« »

2021 .

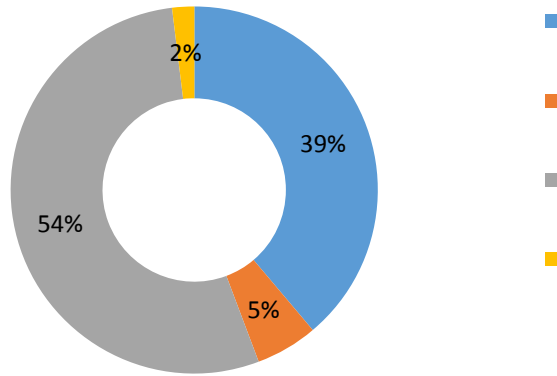

			2020	2021
1	2	3		4
1			6098.26	6390
	:			
1.1	(),		2341.1	2422.3
	:			
1.1.1	- 110		249.6	249.6
1.1.2	- 35		88.8	88.6
1.1.3	- 10		112.9	148.9
1.1.4	- 6		196.8	212.1
1.1.5	- 500		1693	1723.1
1.2	,		3757.16	3967.76
	:			
1.2.1	- 35		101.56	101.56
1.2.2	- 10		367	376.6
1.2.3	- 6		1378.7	1387.5
1.2.4	- 500		1909.9	2102.1

2			35-110	
2.1		,	36	36
		:		
2.1.1		35/6 -10	13	13
2.1.2		110	23	23
2.2			1698.6	1720.6
		:		
2.2.1		35/6 -10	405.6	427.6
2.2.2		110	1293	1293
3			10/6/0,4	
3.1			2124	2191
3.2			1511.8	1558.1
		:		
			511	556
			293	323.9
			1613	1635
			1218.8	1234.2

291,74 (4,78%), 2020 , 2021 ,

, 2021 ,

46.3 6(10)-0.4 (3.06%). 67 (3.15%),

2021 110/35/10/6 1548 « » ,

2.4 % , 2020 (1587) .

2021 1387 ,

5.8 % , 2020 (1310) .

2021 1 328.6 * , 40 % (2 220 *) .

110/35/10/6 SAIDI SAIFI « » (2020 – 2021) .

SAIDI SAIFI

			2020	2021		
					(+/-)	%
1	110/35/10/6	.	1587	1548	(-39)	(-2.4)%
2	110/35/10/6	.	1310	1387	(+77)	(+5.8)%
3	SAIDI –	/	8.06	9.88	(+1.82)	(+22.5)%
3.1	:	/	3.95	6.45	(+2.5)	(+63.3)%
3.2	:	/	4.11	3.43	(-0,68)	(-16.5)%
4	SAIFI –	.	5.75	5.89	(+0.14)	(+2.43)%
4.1	:	.	1.68	2.66	(+0.98)	(+58.33)%
4.2	:	.	4.07	3.23	(-0.84)	(-20.64)%
5	:	*	2220	1328.6	(-891.4)	(-40%)
6	:	.	101.7	60.86	(-40.84)	(-40) %

2021
2022

•

(

,

);

•

;

•

SAP ERP.

SAP ERP;

- () , ;
- 3D- ; « »
- ;
- , ,
- ; ,
- ;
- .
- ,

2021

		2020	2021
1		3689	3768
2		1478	1462
3		4055	3631
	:		
3.1		4055	3566
3.2	,	0	65

().

2017	« »	0	
2018	« »	1 ()	6 3046
2019	« »	0	
2020	« »	1 ()	6 -2689
2021	« »	0	

2021 .

:

			2020 .	2021 .
1			159.564	129.083
2			7.922	32.675
3			2.774	5.375
			170.260	167.133

2021 « » .

« »

« » 2021 .

.
 () 20 18.09.2008 . ,
 ,
 20 18.09.2008
 (40 90
).
 (50%),
 2021 . ,
 8898
 246.2 . , 6382
 165.5 . . 6364 149.4
 . 0,4 (72%), 18
 (28%). 16.1 . 6/10
 ()

		2020	2021	2020	2021	2020	2021	2020	2021
1	0,4	7527	8854	149.2	207.9	5737	6364	126.2	149.4
2	6-10	29	44	29.7	38.3	35	18	48.2	16.1
3	35-110	1	0	16	0	0	0	0	0
		7557	8898	194.9	246.2	5772	6382	174.4	165.5

2021

,
 ,
 29 774 . . ,
 19 602 .

2021

27 588

25 541

(. .

).

2020 – 2021 .

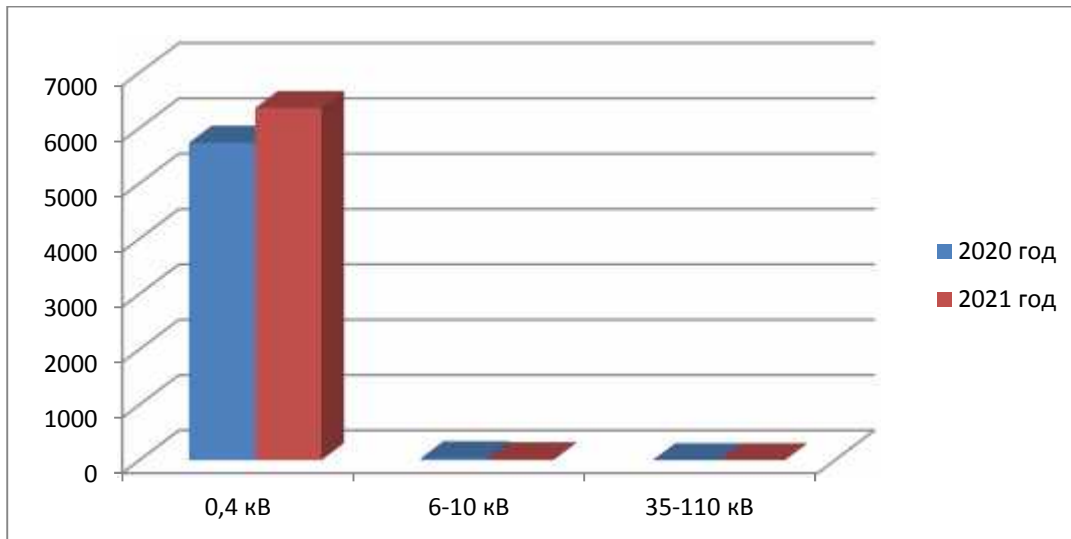
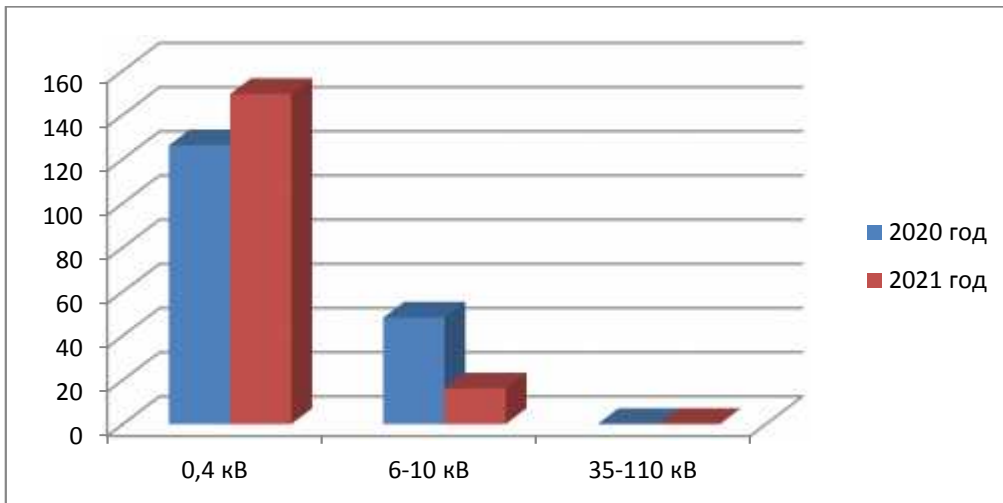

2021
 () 5 485.21 . ,
 851,76 . .
 4 310.97 . () 3 527.42 . ,
 783.55 .), 689.95 . ,
 119.71 . 193.00 . .

- _6-110 , 234 .;
- 0.4-110 , 3,710 ;
- 6-110 , 1,605 ;
- -0,4-35 , 14 ;
- 35-110 , 21 .;
- 110 , 47 .;
- 6-110 , 163 .;
- 0,4-110 , 304 .;
- -110(35) 10(6) , 55 .;

2021 (+ +)

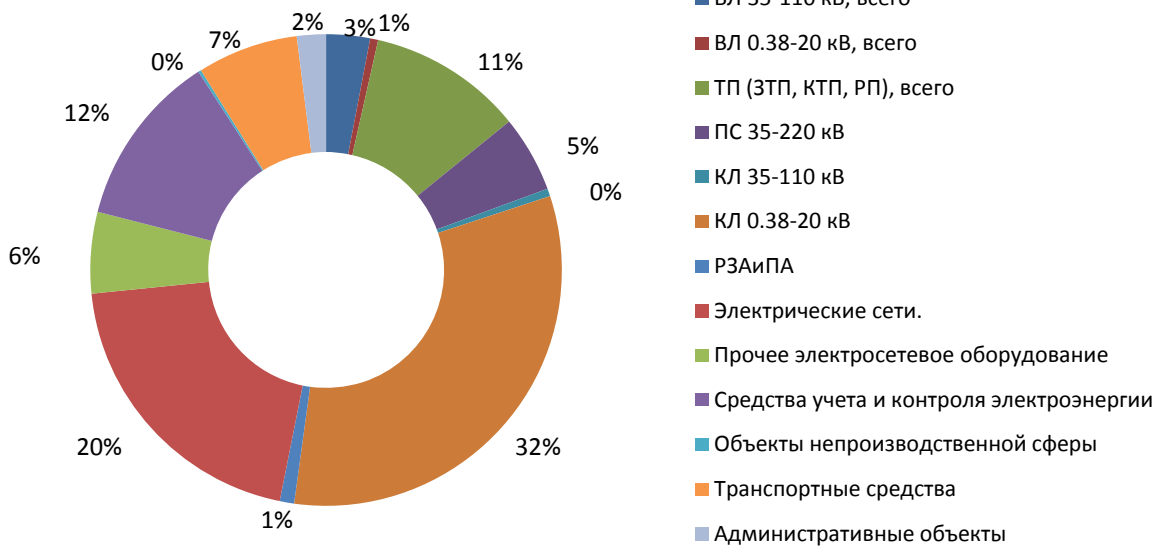

2021 1 360 *
 31.06.2021 ,
 2 820 * . 2 733

* .
* .

« »

87

3.09%

6.40%.

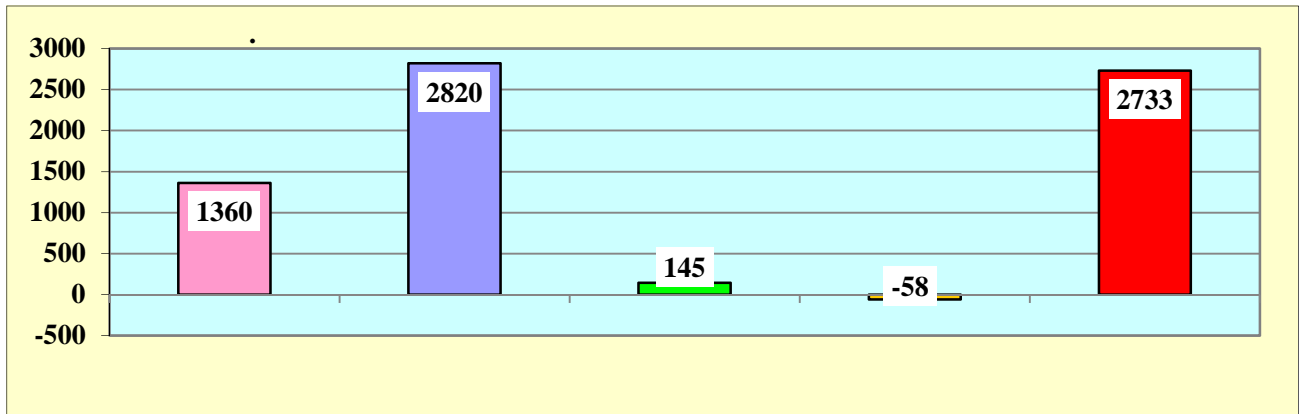

VII.

— ;
— ;
— ;

« » , , ,
, , , , ,
« » , , , , , ,
, , , , , , , ,
() , (6-10) , (6-10-35-110) ,
(6-10-35) , (44,4%) 42 %.
, 2021

53,19% , 2020 2169 . 53,8% (2135).

« » « »» , - ()

- , , . « »

2021 7

35/110 .

, - 2022-2026 .

• 2006 3259 «

». () ,

2014 .

, 28

(01.07.2016). 18 2016

27 2019 20 2019

546- « 16 ».

2020 246

.

,

.

10 2020 75/8
« » - -
19/1 28 2021 « »
15 16
2020 , 7 , 2021 39 16
« ».
• _____ ;
(259 29.09.2021)
« » 2021-2023 .. « »
« » 2021-2023 .
,
- ;
- ;
- ;
- ;
- ;
« »
, , , , 7
7, 2
49,
, 2
7.
IV 2023 ,
31.12.2021 ,
, 414,88 ,
, - 16,18 .

VIII.

() -
 ,
 ,
 ()
 .
 « » 2021
 « » 24.02.2021 . (248 24.02.2021 .)
 « » 446 08.07.2021 .
 ()
 ()
 « » 2021 :
 1. EBITDA - 2021 .
 2. .
 3. - 2021 .
 4.
 - 2021 .
 5. 2021 .
 ():
 1. (40%) (30%)
 (30%).
 2. () -
 3.
 4.
 5. « ».

IX.

2021

:

1	, .	41 712
2	, .	43 233

3	,	43 893
---	---	--------

2021 - : 2021
 - 6382 166 ;

« », « », « », « », 4060,
 ;

1 « -1»,

5 :

X.

- :
 , « », ,
 « » 30.07.2021 . (256 30.07.2021 .);
 - ,
 « » 481 21.07.2021 . ;
 - « », « » 176
 29.03.2021 .

446 138 767,81 2021
 2021 (.)

) / -56,9% -91,7%.
2.0

2021
412 .

2021 .

	/	/	
257	155	257	155

XI.

, .

« » 01 2021 (

) . . 01 2021 , ,

« » ()

· · , :

· ,

() ,

· 1 2021 83 29 2020

(16 2020 43%). 1 2021 246

(): 1 2021 ,

· ,

· 1 2021

27 29 2021

« ».

	3.13	3.3026
	3.13	3.3255
	3.20	3.4118
	3.22	3.4503
	3.22	3.2779
	3.24	3.1603
	3.25	3.1244
	3.25	3.1170
	3.29	3.1228
	3.29	3.1601
	3.29	3.0867
	3.34	3.0976

« » ,
 , .
 .
 .
 , :
 , . “
 ” ,
 , .
 , , .
 , .
 « 1-
 », .
 « ». ,
 . ,
 « », ,
 , .
 , ,
 : ,
 — ISO
 — ;
 — ;
 — ;
 — 8 - ;
 — ;
 — ;
 — ;
 — ;

—
« »
19 28 2021 ;
—

XII.

с

21 2017 (191) 22 2021 (263),

(

).

« »

:

	2020 (.)	2021 (.)
	180	255
	(231)	-
	(11)	(3,167)
	(1 669)	(1,522)
- 31	(1 731)	(4,434)

XIII.

1.

2.

3.

/ ()

XIV.

()

(6, 6.3 3)

2021
2020

	(2017)	2017	2018	2019	2020
	20 000 000	-	-	-	-
	0.18	-	-	-	-
	0.18	-	-	-	-

V.

« »

112 429 418

112 429 418

1 ()

31 2021

:

	/		,
Silk Road Holdings B.V. ()		84 443 957 84 443 957.00	75.108
« »		27 577 837 27 577 837.00	24.529
		407 624 407 624.00	0.363
		112 429 418	100

31 2021

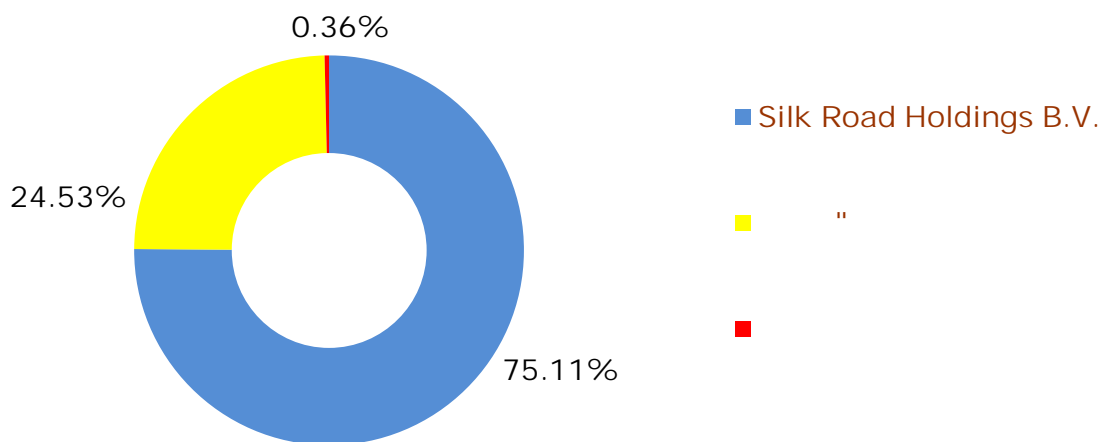

XVI.

— — «

» . ,

, , , . ,

. , ,

, . 4 6.3 . ,

20.4 . ,

. ,

, .

() , (),

· ,
 ,
 ,
 (()) ,
 ()))

XVII.

« ».
 « » 2021 ,
 2021 19 ,
 ,
 1. ;
 2. - 2021 ,
 () .
 « »
 6 . (:
 14.05.2021 .)

-
 : 1969
 : « »
 :
 « »
 :
 : 28.03.2013
 : 0%
 -
 : 1975

:
: CBS group LLC.

CBS group LLC.

:

: 30.06.2020

: 0%

: 1977

: ()

:

: 08.02.2017

: 0%

: 1973

: « »

:

: 14.05.2018

: 0%

: 1974

: - « »

:

: 30.06.2020

: 0%

: 1977

«

»

group LLC.
: CBS group LLC.

:
: 14.05.2021
: 0%
14.05.2021 :
CBS

: 1977
:
:
:

: 13.05.2019
: 0%

2021 « »

VIII.

28.03.2013) 1 2013

28.03.2013 (« » 94

: 1972
:
: « »
:

: 01.04.2013
: 0%

2021 « »

XIX.

2021

« »
« »
11

2009

2021

:

		2021 ()
1		-
2		11 455.92
3		-
4		11 455.92
5		11 455.92
6		6 592.18
7		4 508.75
	:	37 837.96

« »

X.

(),

-

:

), 2021 , « » (– « ».

 ,

 .

2021

 ,

 ,

 ,

(. .

),

 ,

 ,

 :

— ,

 ,

— ;

— ;

— ;

— ;

— ;

 .

 :

— / ;

— ;

— ,

 ,

 ;

- ()
 -
 ,
 .
 ,
 - ;
 - ;
 ;
 - ;
 - ;
 :
 - ;
 - ;
 - ;
 - ;
 - ;
 - ;
 , ;

1. « » (258 13.09.2021);
2. « » -
- 560-2 (680 22.10.2021);
3. « » -538-1 (151 22.02.2019);
4. « » -539-1 (152 22.02.2019);
5. « » -
- 540-1 (208 12.03.2019);
6. « » -541-2 (248 31.03.2020);
7. « » -542-1 (207 12.03.2019);
8. « »
- 517-2 (232 25.02.2020);

9.
185 21.08.2017).
-

« » (

2021 (250).
2020
« » 296 15 « » 2020) -
» 31.03.2021,
« » 308 30 -

XXI.

« »
:

— ;
 — ;
 — ;
 — ;

1891 « » 31 декабря 2021
 49 2021 141

	()				
2020	152	536	26	1269	1983
2021	147	517	24	1203	1891

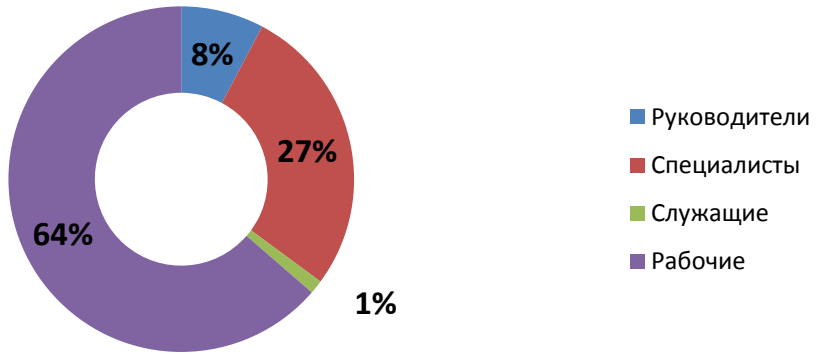

— 260 : 25 () - 19 « » 31.12.2021 .
 ,, 41 50 - 436 ,, 51 55 - 315 55 - 797
 31.12.2021 . 52,19 .

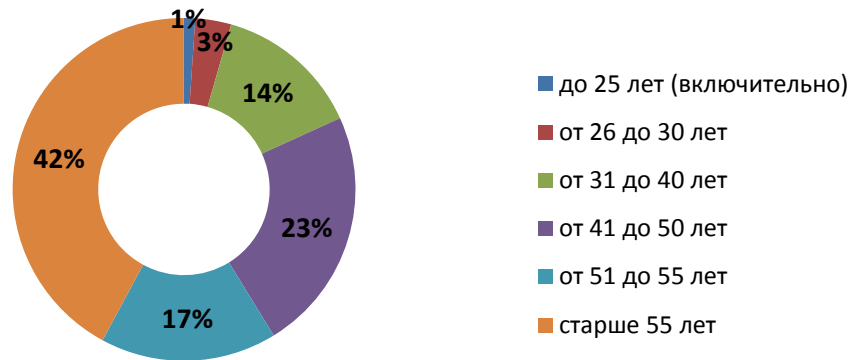

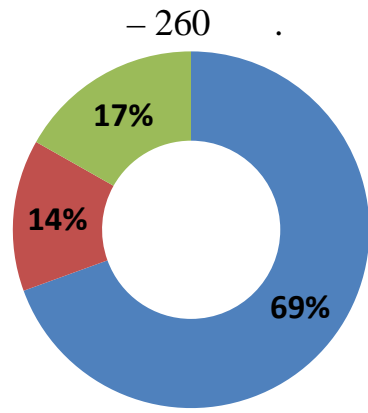

- С высшим образованием
- Со средне - специальным образованием
- Со средним образованием

« » 31.12.2021 .
- 1314 .. -
- 317 .

« »

,

,

,

,

,

(),

(2021 « »).

166 ,

1783 .

·

- .

« »

XXI , :

,

,

,

,

· ·

« »

:

1.

2.

3.

4.

5.

6.

7.

8.

2021

« »

« ».

10.01.2017

«

« »»,

2021
100 000

30

XXII.

2021

« »»,

14001:2015.

ISO

« »

« »
ISO 14001:2015.

, , :
, , ,
« -1», « -2», « »
« », -
« » « ».
06.02.2021 . 06.07.2024 .
, 2021 « » .
, , :
, , ,
« », « -1», « -2»
« », - « », « -
», « » « - ».

21.12.2020

-
(),
. 26.02.2021

202102261644 - 2-240 9 « », 1823-01-2-
17.02.2021 . ,

26.07.2021 « »

()
10 .
(0726/792/21)

21.09.2021

122205-01-2-202111261724 26.11.2021 .

« ».

(1207/116/2021),

2021 « »

XXIII.

26.06.2013 (« » 100 26.06.2013).

« », .

« »

, , , , .
« »
(www.telasi.ge).

XXIV.

26.06.2013 (« » 100 26.06.2013).

, - .
:
- ;
- ;
- « » .
« » :
- ;
- , ;
- ;
- ;
- ;
- ;
- ;
- ;

— ;
— .

XXV.

2016 - 2021

	2016	2017	2018	2019	2020	2021
	112 429	112 429	112 429	112 429	112 429	112 429
	151 259	153 383	180 637	194 923	122 029	177 899

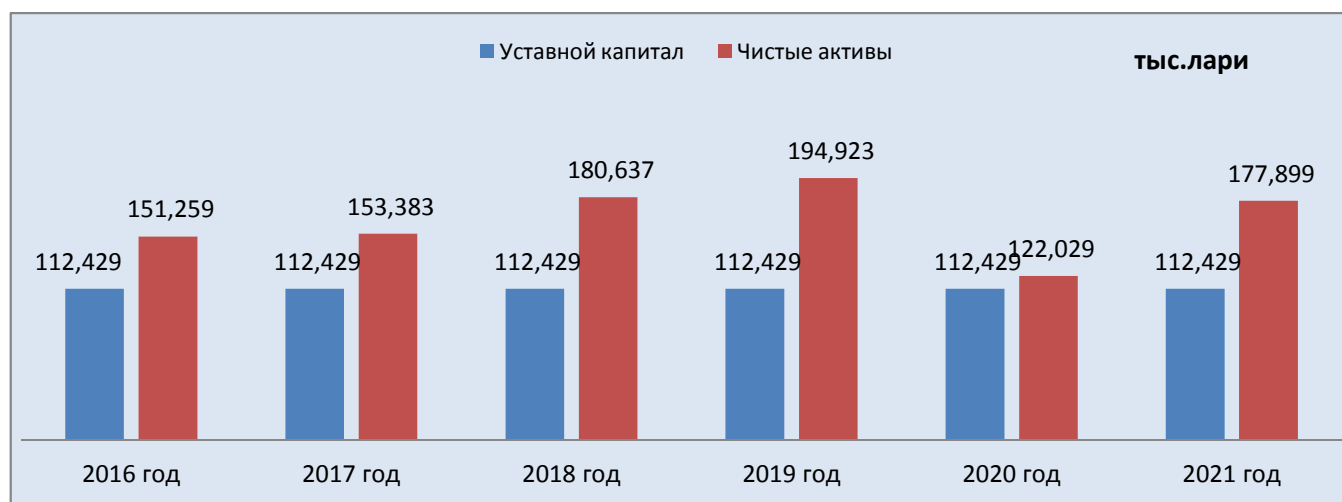

XXVI.

« »: 0119, . 3, ,
« »: 0119, . 3, ,
:

E-mail: telasi@telasi.ge

<http://www.telasi.ge>

:202052580
/ : “ ” UGEBGE22,
/ GE83VT6600000000508302

E-mail: lina.milashvili@telasi.ge

: +995 32 277-99-99

» (70-0006 « 26 2000)
-394/515 1 2014 .
: ,0162, . 74 .(11)
.: (99532)222-53-51, 225-15-60
: (99532) 225-15-60

:0119, . 3, ,
: +995322779999 (1 7768)

- EY LLC.

96 17 2014

JSC Telasi/Audit/2019-2021 2 июля

2019 .
: , 0105, . 44
.: (99532) 215 88 11
: (99532) 215 88 22

XXVII.

1

/

2021



2021 .pr

XXVIII.

2 -

2021

"	"	98	81	80	1			1
		98	81	80	1			1
								16
								16

				/				
				/				
				/				
"	"							
		31.05.2012	67	06.06.2012				

2.2. () , / « » 1 () /						
31.03.2021		31.03.2021				;
30.06.2021		30.06.2021				;
30.09.2021		30.09.2021				;
31.12.2021		31.12.2021				;
31.03.2022						;
2.1. « »: 25 () () , / 3						
25.01.2021		20.01.2021				;
						– « », medvedkin_da@interrao.ru.
25.02.2021		19.02.2021				;
						– « », medvedkin_da@interrao.ru.
25.03.2021		22.03.2021				;
						– « », medvedkin_da@interrao.ru.
25.04.2021		20.04.2021				;
						– « », medvedkin_da@interrao.ru.
25.05.2021		20.05.2021				;
						– « », medvedkin_da@interrao.ru.
25.06.2021		21.06.2021				;
						– « », medvedkin_da@interrao.ru.
25.07.2021		20.07.2021				;
						– « », medvedkin_da@interrao.ru.

						medvedkin_da@interrao.ru.
25.08.2021		20.08.2021			;	« - », medvedkin_da@interrao.ru.
25.09.2021		20.09.2021			;	« - », medvedkin_da@interrao.ru.
25.10.2021		20.10.2021			;	« - », medvedkin_da@interrao.ru.
25.11.2021		22.11.2021			;	« - », medvedkin_da@interrao.ru.
25.12.2021		20.12.2021			;	« - », medvedkin_da@interrao.ru.
25.01.2022					;	
	04.12.2015	147	04.12.2015			
<p>« » (. 5.5), , 1 2016 .</p>						
31.03.2021		31.03.2021			;	-
30.06.2021		14.05.2021			;	- disclosure@interrao.ru 14.05.2021 (0514/432/21 14.05.2021).
30.09.2021		30.09.2021			;	-

31.12.2021		08.11.2021				;	08.11.2021 . (261 08.11.2021 .).
	28.02.2017	173	28.02.2017				
a. 4. :							
31.03.2021		31.03.2021				;	-
							" " 31.03.2021 (250 31.03.2021 .).
30.06.2021		18.06.2021				;	-
							" " 18.06.2021 (254 18.06.2021 .).
30.09.2021		30.09.2021				;	-
							" " 13.09.2021 (258 13.09.2021 .).
31.12.2021		25.11.2021				;	-
							" " 25.11.2021 (262 25.11.2021 .).
31.03.2022						;	.
b. / (), 1 () 31 . ,							
31.12.2021		22.12.2021				;	" "
							22.12.2021 (263 22.12.2021 .)
31.12.2022						;	.
	26.06.2017	182	26.06.2017				
3.2. 28.06.2017 , « ()»;							

31.03.2021		31.03.2021			;	« ()».
30.06.2021		30.06.2021			;	« ()».
30.09.2021		30.09.2021			;	« ()».
31.12.2021		31.12.2021			;	« ()».
31.03.2022					;	.
3.3. « » ()	28.06.2017 16:00 ,				« »	« ()" -
31.03.2021		31.03.2021			;	" ()" - " ()"
30.06.2021		30.06.2021			;	" ()" - " ()"
30.09.2021		30.09.2021			;	" ()" - " ()"

31.12.2021		31.12.2021				;
						;" ()"
31.03.2022						;" ()"
5.	« »					30.06.2017 .
31.01.2021		25.01.2021				;
						25.01.2021 - / /01/01/20.
31.07.2021		22.07.2021				;
						22.07.2021 - / /01/01/153.
31.01.2022		24.01.2022				;
						24.01.2022 - / /01/01/15..
	31.07.2017	184	31.07.2017			
2.2.2.	(,)			1 ()		.
31.03.2021		31.03.2021				;
						2021 . 1
30.06.2021		30.06.2021				;
						2021 . 2
30.09.2021		30.09.2021				;
						2021 . 3

31.12.2021		31.12.2021				;	2021	4
31.03.2022						;		
0 2.2. 2.2.1.		2.1.					« »:	
31.03.2021		31.03.2021				;	06.03.2019 .. 04.03.2021 .. ak@interrao.ru prostov_da@interrao.ru 01.03.2021	
30.06.2021		30.06.2021				;	06.03.2019 .. 04.03.2021 .. ak@interrao.ru prostov_da@interrao.ru 01.03.2021	
30.09.2021		30.09.2021				;	06.03.2019 .. 04.03.2021 .. ak@interrao.ru prostov_da@interrao.ru 01.03.2021	
31.12.2021		31.12.2021				;	06.03.2019 .. 04.03.2021 .. ak@interrao.ru prostov_da@interrao.ru 01.03.2021	
31.03.2022						;		
2.1.	2.		« »:					4
								(-)
								(-)
31.03.2021		31.03.2021				;		

						<p>” ” ak@interrao.ru 2.1 (29.03.2021.)</p>
30.06.2021		30.06.2021			;	<p>” ” ak@interrao.ru 2.1 (29.03.2021.)</p>
30.09.2021		30.09.2021			;	<p>” ” ak@interrao.ru 2.1 (04.08.2021.)</p>
31.12.2021		31.12.2021			;	<p>” ” ak@interrao.ru 2.1 (04.08.2021.)</p>

31.03.2022						
	21.08.2017	185	21.08.2017			
2. «4.	.4	:	« »	26.06.2017	4 (182 26.06.2017):
	/	« »			01.07.2017	- 31.08.2017
31.01.2021		25.01.2021				31.12.2020 " " / /01/01/20 25.01.2021.
28.02.2021		25.02.2021				31.01.2021 " " / /01/01/44 25.02.2021.
31.03.2021		25.03.2021				28.02.2021 " " / /01/01/67 25.03.2021.
30.04.2021		22.04.2021				31.03.2021

						" " . 22.04.2021.	/ /01/01/92
31.05.2021		25.05.2021			;		- 30.04.2021
30.06.2021		24.06.2021			;	" " . 25.05.2021.	/ /01/01/110
31.07.2021		22.07.2021			;	" " . 24.06.2021.	/ /01/01/129
31.08.2021		31.08.2021			;	" " . 22.07.2021.	/ /01/01/153
						" " . 31.08.2021.	/ /01/01/186

30.09.2021		30.09.2021			;	<p>.</p> <p>(</p> <p>),</p> <p>-</p> <p>«</p> <p>»</p> <p>« ».</p> <p>,</p> <p>.</p> <p>31.08.2021</p> <p>/ /01/01/205 22.09.2021 .</p>
31.10.2021		22.10.2021			;	<p>.</p> <p>30.09.2021</p> <p>" " / /01/01/232</p> <p>22.10.2021.</p>
30.11.2021		22.11.2021			;	<p>.</p> <p>31.10.2021</p> <p>" " / /01/01/247</p> <p>22.11.2021.</p>
31.12.2021		22.12.2021				<p>.</p>

						30.11.2021 " " / /01/01/270 22.12.2021.
31.01.2022		24.01.2022				31.12.2021 " " / /01/01/15 24.01.2022.
	08.11.2018	209	08.11.2018			
2. « » « » () « »						
31.03.2021		31.03.2021				() « » « »
30.06.2021		30.06.2021				() « » « »
30.09.2021		30.09.2021				() « » « »
31.12.2021		31.12.2021				() « » « »
31.03.2022						
	30.04.2020	236	30.04.2020			
4.4. « » « » « »						
: 45 () , 2020						
14.02.2021		09.02.2021				" " 4 .2020 . " " 09.02.2021

						. (247 09.02.2021).
15.05.2021		30.04.2021				;
14.08.2021		30.07.2021				;
	30.10.2020	242	30.10.2020			
2. (« »),						
31.03.2021		31.03.2021				;
30.06.2021		30.06.2021				;
30.09.2021		30.09.2021				;
31.12.2021		31.12.2021				;
31.03.2022						;
	28.12.2020	244	28.12.2020			
1.3. 4) , , , , - «						
31.03.2021		31.03.2021				;
						»

30.06.2021		30.06.2021				;	
30.09.2021		30.09.2021				;	
31.12.2021		31.12.2021				;	
31.03.2022						;	
	28.01.2021	246	28.01.2021				
3. « » 2020 .							
14.05.2021		14.05.2021				;	" " 14.05.2021 .
	09.02.2021	247	09.02.2021				
2. « » 40 .							
21.03.2021		01.03.2021				;	-134 01.03.2021
	13.04.2021	251	13.04.2021				
11. « » (. .) « »							
23.04.2021		22.04.2021				;	(www.telasi.ge) 22.04.2021 - (www.matsne.gov.ge) 21.04.2021 .
	28.06.2021	255	28.06.2021				
1.11. « » (. .) « »							

30.06.2021		30.06.2021			;	
- (www.telasi.ge) - (www.matsne.gov.ge) 30.06.2021						
	21.07.2021		21.07.2021			
2. 1						
21.08.2021		22.07.2021			;	
22.07.2021						
	30.08.2021	257	30.08.2021			
2. « » 10						
09.09.2021		02.09.2021			;	
-702 02.09.2021.						
	29.09.2021	259	29.09.2021			
6. « » « » : 45 () « » , III 2021						
14.11.2021		08.11.2021			;	
« » 3 .2021 " "						
08.11.2021 (261 08.11.2021).						
16.02.2022					;	
	22.12.2021	263	22.12.2021			
3. « ()» « » 31.12.2021 . (1) ; / (2) « ()» 13						
31.12.2021		29.12.2021			;	
« ()» 29.12.2021.						
	28.12.2021	264	28.12.2021			
2. 1						

01.03.2022					
------------	--	--	--	--	--

XXIX.

3 –

2021

« »

2021

XXX.

4 –

,

01.03.2021	24.02.2021 .	(« » 248)	1. « » « I» , 1.1. « I», - « »; 1.2. : ,	6 331 634,94 : ()

			<p>1.3. ; : 6 331 634,94 (</p> <p>);</p> <p>1.4. 31 2024</p> <p>;</p> <p>1.5. 31</p> <p>;</p> <p>1.6. 31 2024 ;</p> <p>1.7. ;</p> <p>1.8. /</p> <p>0,05 %</p> <p>1.9. ;</p> <p>1.10. :</p> <p>,</p> <p>,</p> <p>« »</p> <p>« » .</p> <p>« » . 161</p> <p>»,</p> <p>« »</p> <p>() 20</p>	
--	--	--	--	--

			<p>« I».</p> <p>« »</p> <p>.2 . 161 « . « »</p> <p>», « I»,</p> <p>..</p> <p>.</p>	
01.03.2021 .	24.02.2021	(« » 248)	<p>2. « II» ,</p> <p>1.11. : -</p> <p>« II» – « »;</p> <p>1.12. :</p> <p>1.13. : 14 058 031,46</p> <p>();</p> <p>1.14. 31 2024</p> <p>, ;</p> <p>1.15. 31</p>	14 058 031,46 ()

			<p>1.16. 31 2024 ;</p> <p>1.17. :</p> <p>1.18. / ;</p> <p>0,05 % ;</p> <p>1.19. : .</p> <p>1.20. :</p> <p>. .</p> <p>, , « » .</p> <p>« » .2 . 161 « »</p> <p>», (« ») 20</p> <p>, . . . « I».</p> <p>, « »</p> <p>.2 . 161 « . « »</p> <p>», « I»,</p> <p>. .</p> <p>.</p> <p>,</p>	
--	--	--	--	--

28.06.2021 .	18.06.2021 .	(« » 254)	<p>« » « » ,</p> <p>1. : -</p> <p>« », - « »;</p> <p>2. :</p> <p>,</p> <p>3. : ;</p> <p>4. : 5 000 000 () ;</p> <p>5. : 10% () ;</p> <p>6. ;</p> <p>7. ;</p> <p>8. ;</p> <p>9. : 31.12.2021; /</p> <p>0,05%</p> <p>10. : ;</p> <p>11. :</p>	5 000 000 () ;

			<p>», « »</p> <p>« » .2 .16¹ «</p> <p>», (« ») 20</p> <p>, . . . «</p> <p>. ».</p>	
01.07.2021 .	30.07.2021 .	<p>« »</p> <p>(256)</p>	<p>1. (« »)</p> <p>« » 01.07.2021 . 21-0267,</p> <p>, (18%, 18 000).</p> <p>1.1 : -</p> <p>« », - « »;</p> <p>1.2. : ,</p> <p>1.3. :</p> <p>-118 000 ()</p> <p>(18%, 18 000).</p> <p>1.4. : 01.07.2021</p> <p>31.12.2021.</p> <p>, « »</p> <p>« » .2 .16¹ «</p> <p>»,</p>	<p>: -118 000 ()</p> <p>(18%, 18 000).</p>

			« » 20 »,	
15.10.2021	30.08.2021 .	(« » 257)	« » », : 1. : - « », - « »; 2. : 4 (-), 3. : 874 971.53 () 53 , 18 % 133 470 () 23 . 4. : 5. : 5.1. , - 5.2. , 0.1%	: 874 971.53 () 53 18 % 133 470 () 23 .

			<p>5.3. , . 20 ,</p> <p>5.4. , . 20 ,</p> <p>(), -</p> <p>« »</p> <p>« » . 16¹ «</p> <p>», « » ,</p> <p>20</p>	
29.12.2021	28.12.2021 .	(« » 264)	<p>1. « »</p> <p>« » , :</p> <p>1.1. – « » :</p> <p>1.2. – « » : (</p> <p>«) (« »)</p> <p>(« » ,</p> <p>« » « »)</p>	: 0.15

			<p>38 600 000</p> <p>1.3.</p> <p>1.4.</p> <p>0.15</p> <p>« » .2 . 16¹</p> <p>»,</p> <p>« »</p> <p>20</p>	
--	--	--	---	--

XXXI.

5 -

	1. EBITDA	2021 .	95%	100%	110%	
	2.	.	90%	100%	100% (+)	
	3.	2021 .	95%	100%	110%	
	4.	2021 .	-	97%	100%	103%
	5.	2021 .	105%	100%	95%	
1. (40%) (30%) (30%)						
2. () -						
3.						
4. « »						
5. .						
			100%			
			100%			
			100%			
			100%			