

<b>I.</b>	.....	<b>4</b>
<b>II.</b>	.....	<b>5</b>
<b>III.</b>	.....	<b>6</b>
<b>IV.</b>	- .....	<b>7</b>
<b>V.</b>	.....	<b>8</b>
	.....	<b>8</b>
	.....	<b>10</b>
	.....	<b>11</b>
	.....	<b>12</b>
	.....	<b>12</b>
	.....	<b>13</b>
	.....	<b>15</b>
	.....	<b>17</b>
	.....	<b>18</b>
	.....	<b>20</b>
<b>VI.</b>	.....	<b>20</b>
<b>VII.</b>	.....	<b>23</b>
<b>VIII.</b>	.....	<b>23</b>
<b>IX.</b>	.....	<b>24</b>
<b>X.</b>	.....	<b>27</b>
<b>XI.</b>	.....	<b>28</b>
<b>II.</b>	( ) .....	<b>29</b>
<b>XIII.</b>	.....	<b>30</b>
<b>XIV.</b>	.....	<b>31</b>
<b>XV.</b>	.....	<b>32</b>
<b>XVI.</b>	.....	<b>33</b>
<b>XVII.</b>	2022 .....	<b>34</b>
<b>XVIII.</b>		<b>35</b>

<b>XIX.</b>	.....	<b>37</b>
<b>XX.</b>	.....	<b>41</b>
<b>XXI.</b>	.....	<b>41</b>
<b>XXII.</b>	.....	<b>42</b>
<b>XXIII.</b>	.....	<b>43</b>
<b>XXIV.</b>	.....	<b>44</b>
<b>XXV.</b>	1 / 2022 .....	<b>45</b>
<b>XXVI.</b>	2022 2 « » .....	<b>45</b>

I.

<b>31</b>		2021	
<b>31</b>			
	2022		-
		SCADA	
	35-110		
			,
		«	»
			2 32
		«	».
		«	»
<b>2022</b>	2022		
	-	SCADA	
	35-110		.

II.

!

« » 2022 .

2022 « » .

, , « » :

; , , , .

,

,

. .

,

« ».

,

,

2022

-

2 32

« » « ».

7

2022

SCADA

35-110 .

2022

6 661 , 4,2% ( 271 ) , 2021 (6 390 ).

2022

« »

21,6 .

, 3,1%

2021 .

700 .

2022

3

\* , 7,3%

2021 .

2023

2023

-0417.

« »

« -1» « -2».

-5036, -5060

« »

2023 « »

III.

« » :

- ;

- ;

- ;

- ;

- ;

- ;

2022

« », :  
- « »,

« » 2021 ;

2022 .

2022

,  
24  
89 .

**IV.**

« » 1 2021

« » .

( ( 19/1 - 28 ) 2021 )

« » .

« » .

2023

« » .

. 2022

( «

»).





	2021	2022	%
-	181 928	210 700	16
	23 884	33 610	41
	(17 476)	(38 696)	121
	(59 529)	(63 247)	6
	(16 055)	(17 458)	9
,	(8 016)	(6 227)	(22)
,	319	354	11
	(20 787)	(30 582)	47
	<b>84 268</b>	<b>88 454</b>	<b>5</b>
	718	135	(81)
	(13 418)	(10 508)	(22)
( )/Доход	87	753	766
	<b>71 655</b>	<b>78 834</b>	<b>10</b>
Расход по	-	-	-
	<b>71 655</b>	<b>78 834</b>	<b>10</b>
( )/ ,	(15 804)	-	(100)
( 5)			
( )/	18	919	5006
	-	-	-
( )/ ,	<b>18</b>	<b>919</b>	<b>5006</b>
	<b>55 869</b>	<b>79 753</b>	<b>43</b>
	0.00050	0.00071	<b>43</b>

01 2021

) . . 01 2021 (

« »

( ) . .

, ( ).

2022

210 700

, 28 772

, 2021 ,

	2021	2022	%
	<b>332 576</b>	<b>364 485</b>	<b>10</b>
	<b>57 356</b>	<b>48 583</b>	<b>(15)</b>
	<b>389 932</b>	<b>413 068</b>	<b>6</b>
	<b>177 898</b>	<b>257 651</b>	<b>45</b>
	33 390	34 890	4
	1 410	922	(35)
	2 407	1 649	(31)
	135	64	(53)
	921	769	(17)
	991	861	(13)
	<b>39 254</b>	<b>39 155</b>	<b>(0.3)</b>
	28 894	24 158	(16)
	97 319	67 066	(31)
	1 794	1 820	1
	9 316	13 910	49
	160	158	(1)
	134	152	13
	968	7 018	625
	932	669	(28)
	1 445	1 155	(20)
	17 399	-	(100)
	61	61	-
	95	95	-
	14,263	-	(100)
	<b>172 780</b>	<b>116 262</b>	<b>(33)</b>
	<b>389 932</b>	<b>413 068</b>	<b>6</b>

31 909

8 773

01 2021

	31.12.2021	31.12.2022	%
	0.01	0.01	0
	0.30	0.37	24
	0.33	0.42	26

2022  
 31 2022 0.36.  
 ( )  
 0.33 0.42,

	31.12.2021	31.12.2022	%
	21.5%	32.5%	51
(ROE)	31.4%	30.6%	(3)
(ROA)	15.0%	19.1%	27

10%

	31.12.2021	31.12.2022	%
	0.46	0.62	37
	1.19	0.60	(49)

2022 ) 0,62. ( )  
 0,60 ( )  
 ) 0,60

EY LLC  
2022 .

2022

:

	2021	2022	%
, *	<b>1 360 *</b>	-	-
- , *	-	-	-
( ) , *	<b>2 820</b>	<b>3 026</b>	<b>7</b>
- , *	<b>(87)</b>	<b>(197)</b>	<b>126</b>
, *	<b>2 733</b>	<b>2 829</b>	<b>4</b>
%	<b>(3.09%)</b>	<b>(6.55%)</b>	<b>(3.46%)</b>

\* , 01 2021 « »

6 2021 .

			2021	2022
1	2	3		4
<b>1</b>	, :		<b>6390</b>	<b>6660.9</b>
<b>1.1</b>	( ), :		<b>2422.3</b>	<b>2468</b>
1.1.1	- 110		249.6	249.6
1.1.2	- 35		88.6	87.8
1.1.3	- 10		148.9	164.5
1.1.4	- 6		212.1	211.7
1.1.5	- 500		1723.1	1754.4
<b>1.2</b>	, :		<b>3967.76</b>	<b>4192.9</b>
1.2.1	- 35		101.56	101.7
1.2.2	- 10		376.6	406.9
1.2.3	- 6		1387.5	1403.8
1.2.4	- 500		2102.1	2280.5

<b>2</b>		<b>35-110</b>		
2.1			36	36
	:			
2.1.1		35/6 -10	13	13
2.1.2		110	23	23
2.2			1720.6	1727.6
	:			
2.2.1		35/6 -10	427.6	434.6
2.2.2		110	1293	1293
<b>3</b>		<b>10/6/0,4</b>		
3.1			<b>2191</b>	<b>2236</b>
3.2			<b>1558.1</b>	<b>1615</b>
	:			
			556	592
			323.9	364.8
			1635	1644
			1234.2	1250.2

270,9 (4,24%), 2021 , 2022

, 2022

56.9 6(10)-0.4 45 (2.05%), (3.65%).

2022 « »

110/35/10/6 1479 ,

4.5 % , 2021 (1548 ).

2022 1353 ,

2022 2.4 % , 2021 (1387 ).

2022 1,153.71 \* , 13.2 % (1 328.6 \* ).

110/35/10/6 SAIDI SAIFI « » ( 2021 – 2022 ).

SAIDI SAIFI

			2021	2022		
					(+/-)	%
1	110/35/10/6		1548	1479	(-69)	-4.46%
2	110/35/10/6		1387	1353	(-34)	-2.45%
3	SAIDI –	/	8.46	9.92	(+1.46)	+17.3
3.1		/	4.64	6.33	(+1.69)	+36.4%
3.2		/	3.82	3.59	(-0.23)	-6%
4	SAIFI –		5.87	6.02	(+0.15)	+2.6%
4.1			2.023	2.73	(+0.707)	+35%
4.2			3.85	3.30	(-0.55)	-14.3%
5		*	1328.6	1153.71	(-174.89)	-13.2%
6			60.86	52.85	(-8.01)	-13.2%

2022  
2023

- (
- );
- ;
-

SAP ERP.

SAP ERP;

- ( ) , ;
- 3D- « »
- ;
- , ,
- ;
- ,
- ;
- .
- ,

2022

		2021	2022
1		3768	5656
2		1462	1197
3		3631	2583
	:		
3.1		3566	2528
3.2	,	65	55

( ).

2018	« »	1 ( )	6 3046
2019	« »	0	
2020	« »	1 ( )	6 -2689
2021	« »	0	
2022	« »	1 ( )	6/10 .

2022 . :

			2021 .	2022 .
1			129.083	302.300
2			32.675	5.416
3			5.375	7.781
			167.133	315.497

2022 « » .

« »



« » 2022 .

.  
 ( ) 19 28.06.2021 . ,  
 ,  
 19 28.06.221 ( 40 90  
 ).  
 (50% ),  
 2022 . ,  
 8755  
 261 . , 6093  
 197.5 . . 6055 145.5 .  
 0,4 (74% ), 38  
 (26% ). 52 . 6/10  
 ( )

		2021	2022	2021	2022	2021	2022	2021	2022
1	0,4	8854	8690	207.9	180.5	6364	6055	149.4	145.5
2	6-10	44	64	38.3	71.5	18	38	16.1	52
3	35-110	0	1	0	9	0	0	0	0
		8898	8755	246.2	261	6382	6093	165.5	197.5

2022

,  
 ,  
 26 953 . . , 31 458 .

2022 , 311  
33

370 . .

22 824 . .

( . .

).

**2021 – 2022 .**

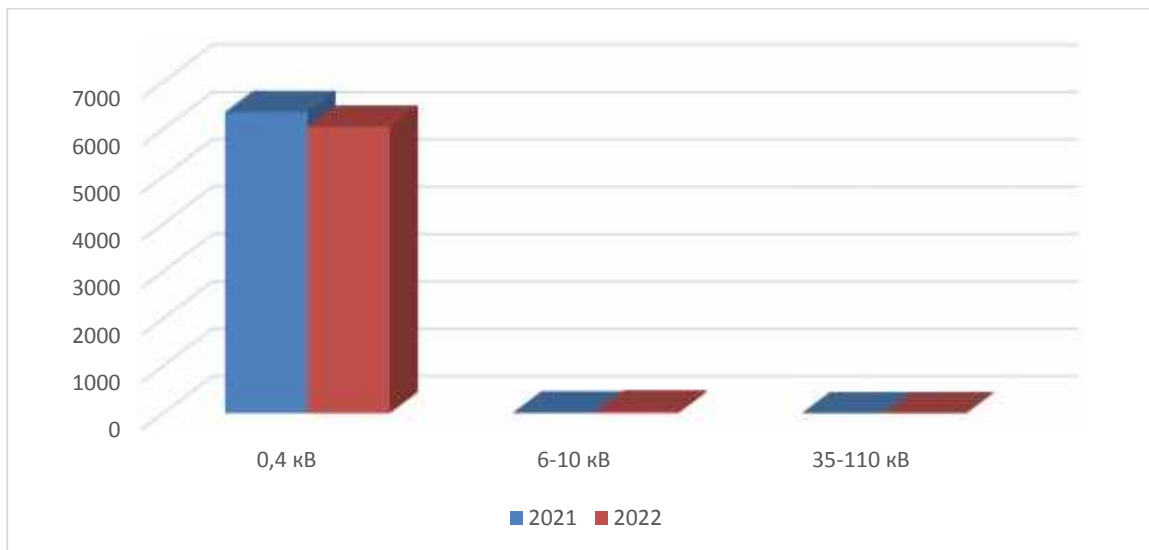
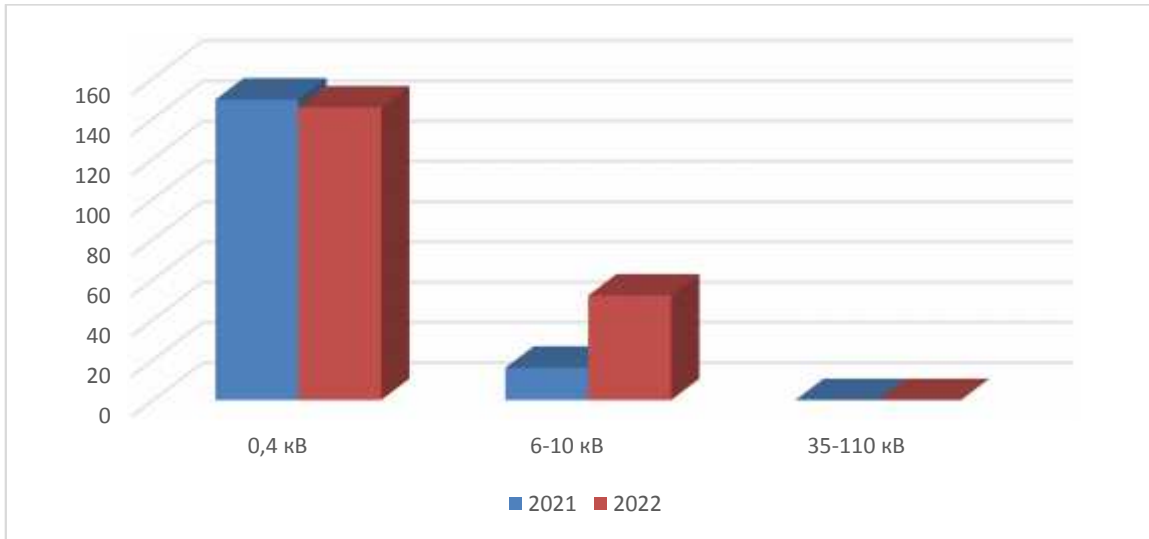

2022  
 ( ) 6 213,95 . ,  
 458,87 . .  
 586,50 . ( 5 143,87 . ,  
 442,63 . ), 428,48 . ,  
 627,45 . 597,05 . .

- \_6-110 , 42 .;
- 0.4-110 , 0,285 .;
- / 0.4-110 , 43 .;
- 6-110 , 2,01 .;
- -0,4-35 , 12,82 .;
- 35-110 , 36 .;
- 6-10 , 5 .;
- 110 , 28 .;
- 6-110 , 144 .;
- 0,4-110 , 293 .;
- , 29 .;
- -110(35) 10(6) , 95 .;

**2022 ( + + )**

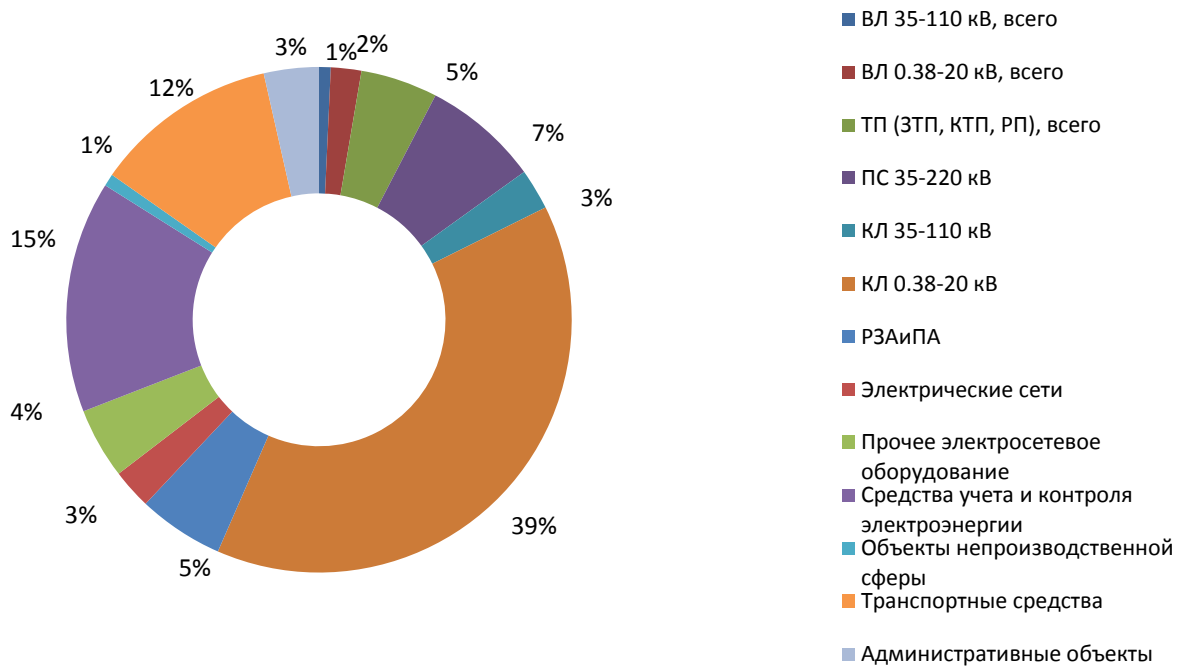



(6-10-35 ),  
2021 (42%)

38,8 %.

50,59% , 2022 , 2021

2135 . 53,19% ( 2006 ).

« »

« »  
- , ( )  
- ,  
« »

2022

8

35/110

2027 .

2023-

• ————— :  
2006

3259 «

».  
( ) ,

2014

, 28

(01.07.2016). 18 2016

27 2019 20 2019  
546- « ».

16 2020

246

10 2020 75/8  
 « » - -  
 19/1 28 2021 « »  
 15 16  
 2020 , 7 2021 39 16  
 « ».

2023

• \_\_\_\_\_ ( 259 29.09.2021 )

« » 2021-2023 ., « »

« » 2021-2023 .

- ;
- ;
- ;
- ;
- ;

« »  
 , , , , 7  
 7, 2  
 49,

7. , , 2  
 .  
 , , IV 2023 .  
 31 2022 , 414,88 . ,  
 , - 16,18 . .

**VII.**

2022

:

1	, .	66 685
2	, .	50 131
3	, .	52 066

**VIII.**

:

— , ,  
 , « » 06 2022 . ( 286 06.12.2022 .);  
 — - ,  
 « » 667 08.11.2022 .;  
 — « » , « » 576  
 09.09.2022 .

378 2022 ( 52 613.83 . . 2022  
 /  
 ) - 73,8% - 89,7%.  
 2022  
 339 .





\_\_\_\_\_

	3.42	3.05
	3.42	3.15
	3.41	3.10
	3.41	3.06
	3.41	2.95
	3.42	2.93
	3.42	2.77
	3.42	2.90
	3.42	2.84
	3.43	2.78
	3.43	2.72
	3.43	2.70



X.

43/1 7 2021 .,

« »,

( 21 288), 2017 ( 191) 26 2022

( )

« »

	2021	2022
	( . )	( . )
	255	116
	-	-
	(3 167)	(530)
	(1 522)	(1 044)
<b>- 31</b>	<b>(4 434)</b>	<b>(1 458)</b>

**XI.**

1.

:  
 ,  
 — ,  
 ,  
 ;  
 ( , ) — ;  
 ,  
 ;  
 — , ,  
 ;  
 — , — ;  
 — , — ;  
 — .

2.

,  
 .

3.

/ ( )  
 ).

**XII.**

( )

( 3, 11 . )

2022  
2021

	( 2017 )	2017	2018	2019	2020	2021
	20 000 000	-	-	-	-	-
	0.18	-	-	-	-	-
	0.18	-	-	-	-	-

**III.**

112 429 418 « » 112 429 418  
 112 429 418 1 ( )  
 31 2022  
 :

	/		,
<b>Silk Road Holdings B.V.</b> ( )	84 443 957	84 443 957.00	75.108
« »	27 577 837	27 577 837.00	24.529
	407 624	407 624.00	0.363
	<b>112 429 418</b>		<b>100</b>

31 2022

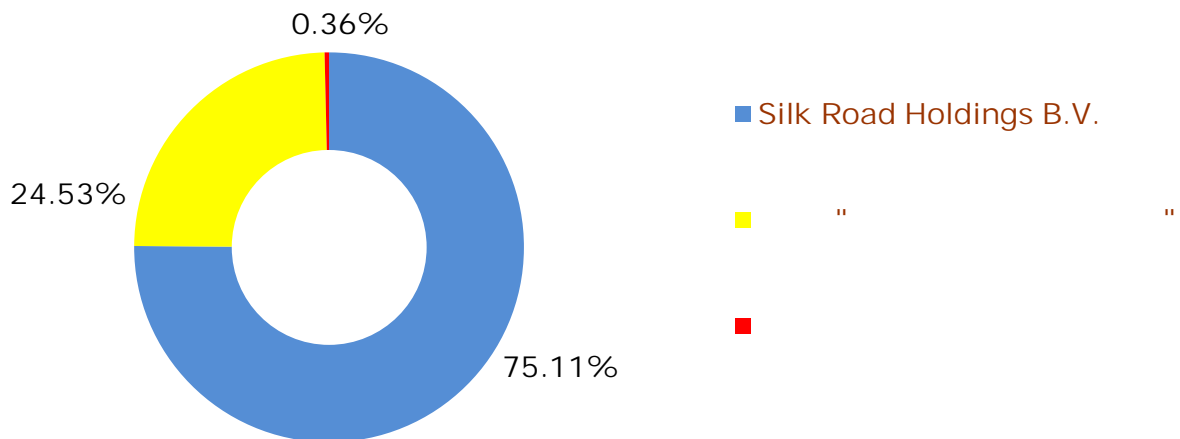



XV.

2021 , , « 1 », 2022 , 2 .

« » 31 , 2022

« , », ,

39

16.07.2020.

« ».

« » 2022 ,

, 2022 24 , ,

1. , ;

2. , -

( - ) 2022 , ) .

« 6 » . ( :

31.03.2022 .)

: 1969

: :

: 28.03.2013

: 0%

: 1975

: :



: 30.06.2020  
: 0%

: 1977  
:

: 08.02.2017  
: 0%

: 1973  
:

: 14.05.2018  
: 0%

: 1974  
:

: 30.06.2020  
: 0%

: 1977  
:

: 14.05.2021  
: 0%

2022 « »

**VI.**

28.03.2013 ) 1 2013 28 2013 ( « 94 »

: 1972

: « »

:

:

: 01.04.2013

: 0%

2022

« »

**XVII.**

**2022**

« »

« »

11

2009

2022

:

		2022 ( )
1		-
2		12 906.98
3		-
4		13 514.69
5		13 079.07
6		12 817.22
	:	<b>52 317.96</b>

« »





- 7. « » -542-2 ( 707 29.11.2022 );
- 8. « » 517-2 ( 232 25.02.2020);
- 9. « » ( 285 15.11.2022 ).

- .  
« » 296 15 2020 « » ( 2022 ( 271).  
« » 29.03.2022, 308 30 2020  
-

**XIX.**

« »  
 ,  
 , :  
 - ;  
 - , ;  
 - ;  
 - ;  
 - ;  
 - ,

1887 . 2022 « » 31 2022  
 95 . 99

2021	147	517	24	1203	1891
2022	151	518	23	1195	1887

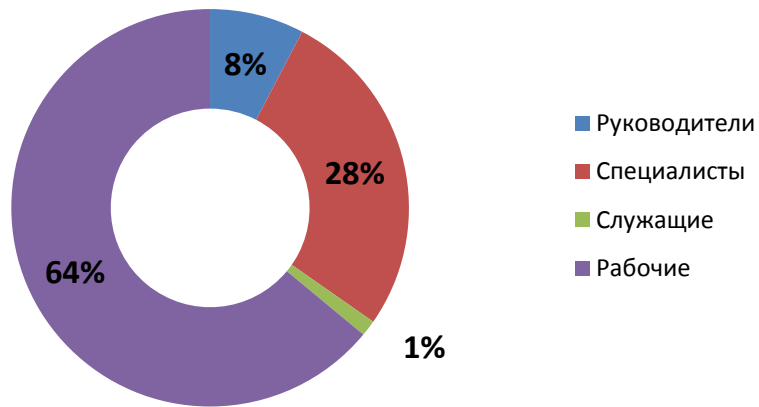

: 25 ( ) - 25 « »  
 - 242 ,, 41 50 - 409 ,, 51 55 - 332 30 - 65 31.12.2022 .  
 . 31.12.2022 . 55 - 814 52,56 .

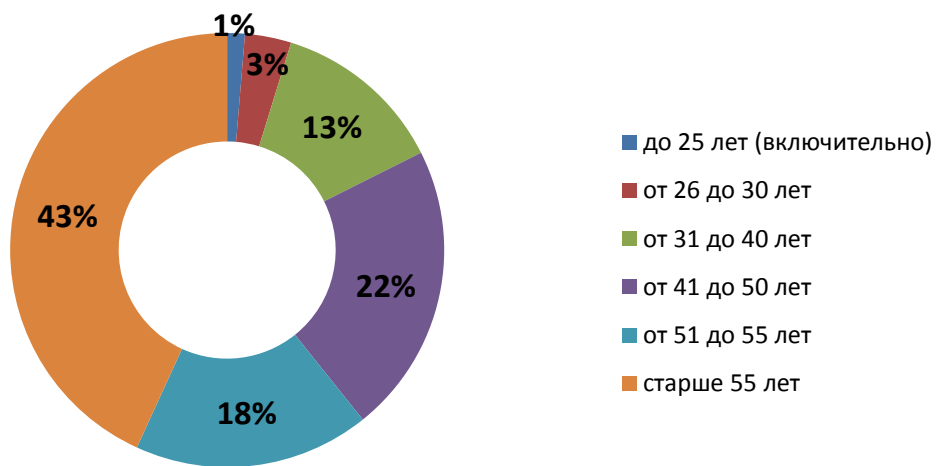

« » 31.12.2022 .  
 : - 263 .  
 - 1311 .  
 - 313 .



« »

( ) ,

(  
2022  
« » 1279 .

.  
- .  
« »  
XXI , :  
; ;  
; . .

1.

2.

3.

4.

5.

6.

7.

8.

2022

« »

« ».

10.01.2017 .

« » ,



2022  
92 064 .

43

**XX.**

21 , 2022 , 16 2022  
« » ,

ISO 14001:2015.  
« » .

« » ISO 14001:2015.  
 , :  
 , :  
 , :  
 « -3», - « », « »  
« » , 28 2022 « 2 2022 ».  
 , :  
 , :  
 , :  
« », - « », « »  
« », « »  
« » , ISO  
14001:2015.  
2022 « »

**XXI.**

26.06.2013 ( « » 100 26.06.2013).



## XXIII.

2016 - 2022

	2016	2017	2018	2019	2020	2021	2022
	112 429	112 429	112 429	112 429	112 429	112 429	112 429
	151 259	153 383	180 637	194 923	122 029	177 898	257 651

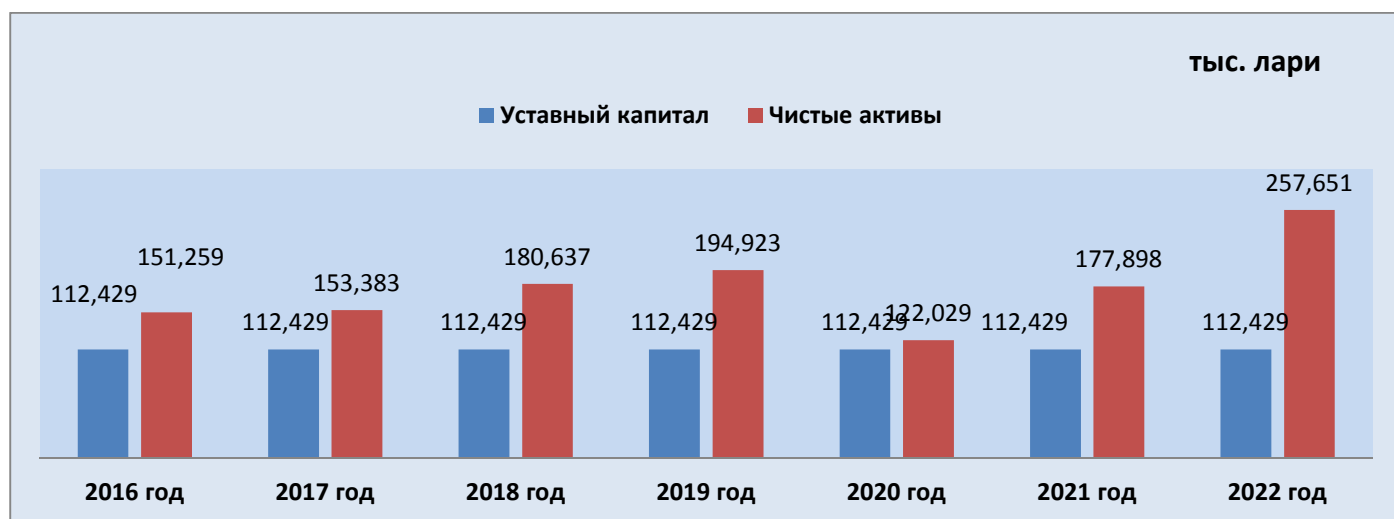

**XXIV.**

« »: 0119, . 3, ,  
« »: 0119, . 3, ,  
:

E-mail: [telasi@telasi.ge](mailto:telasi@telasi.ge)

:  
<http://www.telasi.ge>

:202052580  
/ : “BasisBank” CBASGE22,  
/ GE44BS0000000033836851

:

E-mail: [lina.milashvili@telasi.ge](mailto:lina.milashvili@telasi.ge)

: +995 32 277-99-99

- «  
» ( 70-0006 26 2000  
)  
-394/515 1 2014 .  
: ,0162, . 74 .( 11)  
.: (99532)222-53-51, 225-15-60  
: (99532) 225-15-60

:  
:0119, . 3, ,  
: +995322779999 (1 7768)

**- EY LLC.**

96 17 2014

JSC Telasi/Audit/2019-2021 2 июля

2019 .  
:  
.: (99532) 215 88 11  
: (99532) 215 88 22

**XXV.**

**1**

**/**

**2022**



.pdf

**XXVI.**

**2 –**

**2022**

**«**

**»**

2022